

SEGURO
ACCIDENTES
PERSONALES
+ GASTOS MEDICOS
COVID-19

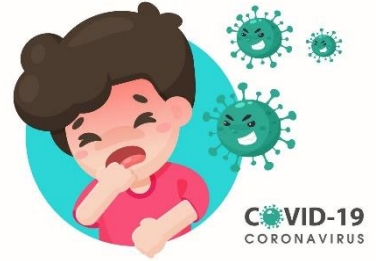

H. Tabla de Indemnizaciones por incapacidad permanente

INCAPACIDAD TOTAL PERMANENTE:

Indemnización al 100% del Capital asegurado de acuerdo al plan elegido, para:

- Estado absoluto e incurable de alienación mental que no permitiera al Asegurado ningún trabajo u ocupación por el resto de su vida.
- Fractura incurable de la columna vertebral que determina la invalidez total y permanente
- Pérdida total de los ojos
- Pérdida completa de los dos brazos o de ambas manos
- Pérdida completa de las dos piernas o de ambos pies
- Pérdida completa de un brazo y de una pierna o de una mano y de un pie
- Pérdida completa de una mano y de un pie o de un brazo y una pierna

INCAPACIDAD PARCIAL PERMANENTE:

CABEZA:

Sordera total e incurable de los oídos.....	50%
Pérdida total de un ojo o reducción de la mitad de la visión binocular normal.....	40%
Sordera total e incurable de un oído:.....	15%
Ablación de la mandíbula inferior:.....	50%

MIEMBROS SUPERIORES:

	Derecho	Izquierdo
Pérdida de un brazo (arriba del codo).....	75%	60%
Pérdida de un antebrazo (hasta el codo).....	70%	55%
Pérdida de una mano (a la altura de la muñeca).....	60%	50%
Fractura no consolidada de una mano (seudoartrosis total)...	45%	36%
Anquilosis del hombro en posición no funcional.....	30%	24%
Anquilosis del codo en posición no funcional.....	25%	20%

Anquilosis del codo en posición funcional.....	20%	16%
Anquilosis de la muñeca en posición no funcional.....	20%	16%
Pérdida de dedo pulgar de la mano.....	20%	18%
Pérdida del dedo índice.....	16%	14%
Pérdida del dedo medio.....	12%	10%
Pérdida del dedo anular.....	10%	8%
Pérdida del dedo meñique.....	6%	4%
Anquilosis de la muñeca en posición funcional.....	15%	12%

MIEMBROS INFERIORES

Pérdida de una pierna (por encima de la rodilla).....	60%
Pérdida de una pierna (por debajo de la rodilla).....	50%
Pérdida de un pie.....	35%
Fractura no consolidada de un muslo (seudoartrosis total).....	35%
Fractura no consolidada de una rótula (seudoartrosis total).....	30%
Fractura no consolidada de un pie (seudoartrosis total).....	20%
Anquilosis de la cadera en posición no funcional.....	40%
Anquilosis de la cadera en posición funcional.....	20%
Anquilosis de la rodilla en posición no funcional.....	30%
Anquilosis de la rodilla en posición funcional.....	15%
Anquilosis del empeine (garganta del pie) en posición no funcional.....	15%
Anquilosis del empeine en posición funcional.....	8%
Acortamiento de un miembro inferior por lo menos 5 cms.....	15%
Acortamiento de un miembro inferior por lo menos 3 cms.....	8%
Pérdida del dedo gordo de un pie.....	10%
Pérdida total de cualquier otro dedo de cualquier pie.....	4%

Para consultar mayores detalles de esta cobertura, puedes seguir descargar el Condicionado General de la póliza, haciendo click en el siguiente enlace:
<http://suscripcion.nacionalseguros.com.bo/certificadoindividual/?CodigoDocumento=NSVSCondicionesGeneralesAP.pdf>

Soporte adicional para consultas o atención de la póliza

Si tienes consultas adicionales puedes tomar contacto con:

infolpz@estrategica.com.bo